Vertikaldrehmaschine

BUDERUS
BV 1600

ANGEBOTSDETAILS

Lagernummer 03407

Maschinenart	Vertikaldrehmaschine
Fabrikat	BUDERUS
Typ	BV 1600
Baujahr	2007
Steuerungsart	CNC
Steuerungsname	Siemens Sinumerik 840 D
Lagerort	Werksstandort NRW
Ursprungsland	Deutschland
Lieferzeit	nach Vereinbarung
Frachtbasis	ab Werksstandort
Preis	Auf Anfrage

TECHNISCHE DETAILS

TECHNISCHE DETAILS

Drehdurchmesser	1400 mm
Umlaufdurchmesser	1600 mm
Drehhöhe	500 mm
Werkstücklänge - Bohrungsschleifen	300 mm
Werkstücklänge - Drehen ·	500 mm
Steuerung	Siemens Sinumerik 840 D
Werkstückspindel-Drehzahlbereich	0-400 U/min
Bohrungsdurchmesser	100 - 500 mm
Gesamtleistungsbedarf	ca. 185 kW
Maschinengewicht ca.	35 t
Raumbedarf ca.	m

ZUSATZINFORMATIONEN

Mit Schleifspindel

Tischhübe:
- Z1/Z2 Achse 1000 mm
- X1/X2 Achse ca. 1400 mm

Tischgeschwindigkeit stufenlos:
- Z 0 bis 30 m/min
- X 0 bis 60 m/min
- Werkstückspindelflansch Durchmesser 520 mm
- Zustellgeschwindigkeit 0,01 - 15 mm/min

LEYENDECKER & HOLLMANN GMBH
Giesenheide 18 • 40724 Hilden • Tel (+49) 2103 280 97 - 0 • info@lhmachine.com

Ausstattung/Zubehör:
-Schleifspindel
-Abrichter Kaiser
-Werkzeugmesstaster
-Filteranlage
-Mit Spüldüsenanschlüssen
-2 Capto Halter
-1 Satz Backen für Futter
-technische Dokumentation

LINK ZUM ANGEBOT

http://lhnew.feuer.work/details/maschine/03407-buderus
Angebot freibleibend (Zwischenverkauf und Irrtï¿½mer vorbehalten)

DETAILAUFNAHMEN

LEYENDECKER & HOLLMANN GMBH
Giesenheide 18 • 40724 Hilden • Tel (+49) 2103 280 97 - 0 • info@lhmachine.com

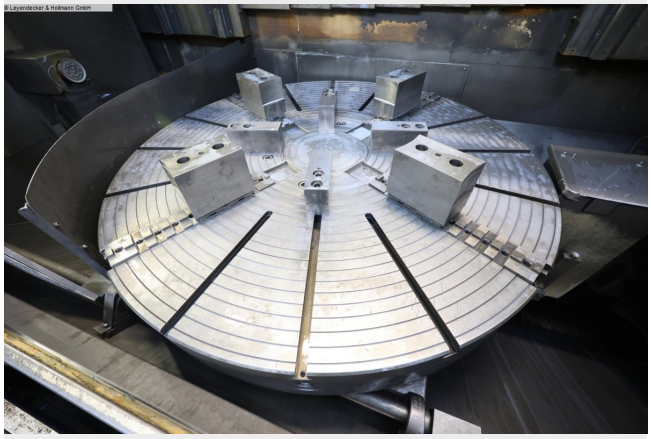

LEYENDECKER & HOLLMANN GMBH
Giesenheide 18 • 40724 Hilden • Tel (+49) 2103 280 97 - 0 • info@lhmachine.com

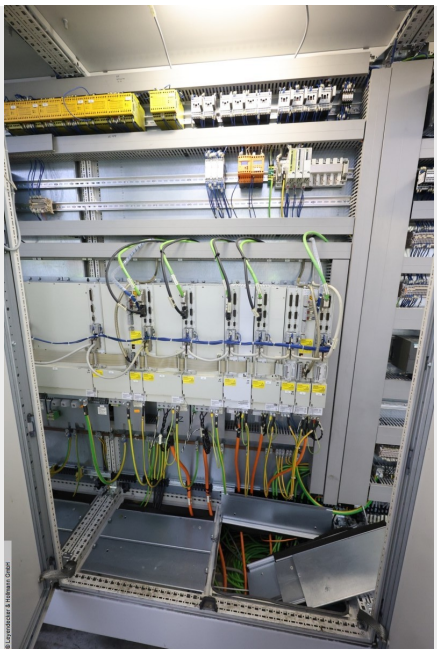

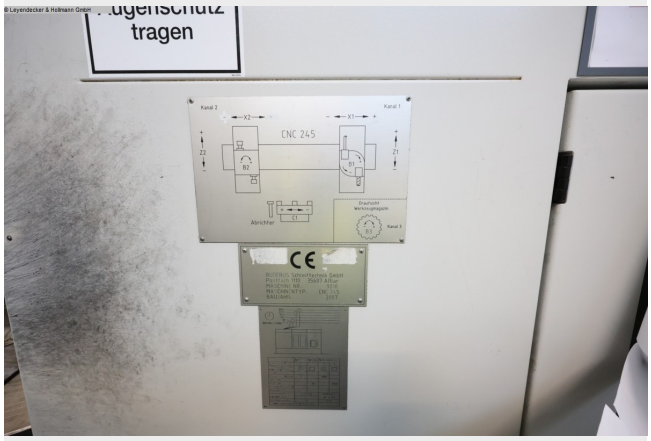

LEYENDECKER & HOLLMANN GMBH
Giesenheide 18 • 40724 Hilden • Tel (+49) 2103 280 97 - 0 • info@lhmachine.com