Tischbohrwerk

UNION
T 125/1

ANGEBOTSDETAILS

Lagernummer 03363

Maschinenart	Tischbohrwerk
Fabrikat	UNION
Typ	T 125/1
Baujahr	2009
Steuerungsart	CNC
Lagerort	Lager Hilden
Ursprungsland	Deutschland
Lieferzeit	nach Vereinbarung
Frachtbasis	ab Lager
Preis	Auf Anfrage

TECHNISCHE DETAILS

Spindeldurchmesser	125 mm
x-Weg	1.500 mm
y-Weg	1.250 mm
z-Weg	1.000 mm
Tischaufspannfläche	1.000 x 1.250 mm
Werkstückgewicht	6.000 kg
Pinolenhub	550 mm
Werkzeugaufnahme	ISO 50
Spindeldrehanzahl	5-3.700 U/min.
max. Drehmoment	2012 Nm
Vorschubgeschwindigkeit	1-6000 (x-Achse) mm/min
Vorschubgeschwindigkeit	1-6000 (y-Achse) mm/min
Vorschubgeschwindigkeit	1-6000 (z-Achse) mm/min
Eilgang x/y/z	15/ 15/ 15 m/min
Raumbedarf ca.	7,51 x 5,07 x 3,33 m
Gesamtschlusswert	63 kVA

ZUSATZINFORMATIONEN

Ausstattung/ Zubehör:

- NC Steuerung Heidenhain Siemens 840 D
- 60 - fach Werkzeugwechsler
- Kühlmittelanlage mit Hochruckpumpe 30l/min.-20 bar
- Dokumentation

LEYENDECKER & HOLLMANN GMBH
Giesenheide 18 • 40724 Hilden • Tel (+49) 2103 280 97 - 0 • info@lhmachine.com

LINK ZUM ANGEBOT

http://lhnew.feuer.work/details/maschine/03363-union
Angebot freibleibend (Zwischenverkauf und Irrtï¿½mer vorbehalten)

DETAILAUFNAHMEN

LEYENDECKER & HOLLMANN GMBH
Giesenheide 18 • 40724 Hilden • Tel (+49) 2103 280 97 - 0 • info@lhmachine.com

LEYENDECKER & HOLLMANN GMBH
Giesenheide 18 • 40724 Hilden • Tel (+49) 2103 280 97 - 0 • info@lhmachine.com

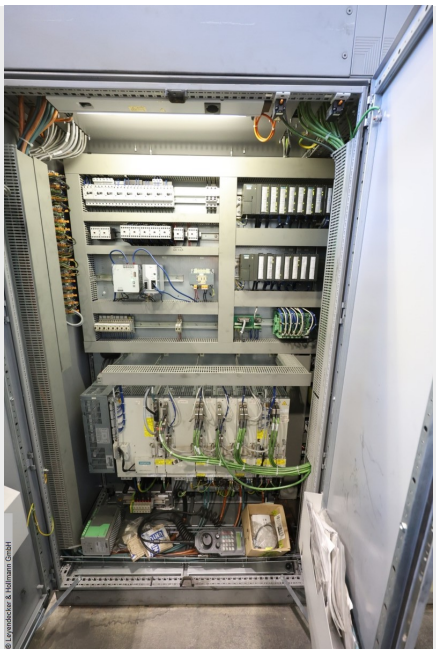

LEYENDECKER & HOLLMANN GMBH
Giesenheide 18 • 40724 Hilden • Tel (+49) 2103 280 97 - 0 • info@lhmachine.com