Flachschleifmaschine - Vertikal

REFORM
AR42 Typ 19 CNC

ANGEBOTSDETAILS

Lagernummer 03207

Maschinenart	Flachschleifmaschine - Vertikal
Fabrikat	REFORM
Typ	AR42 Typ 19 CNC
Baujahr	2001
Steuerungsart	CNC
Steuerungsname	Siemens 840D
Lagerort	Lager Hilden
Ursprungsland	Deutschland
Lieferzeit	nach Vereinbarung
Frachtbasis	ab Lager
Preis	Auf Anfrage

TECHNISCHE DETAILS

Schleiflänge	4200 mm
Schleifbreite	1300 mm
Werkstückhöhe	550 mm
Steuerung	Siemens 840D
Durchgangsbreite	1300 mm
Elektro-Magnettisch	4200 x 1300 mm
Schleifhöhe	550 mm
Schleifmotor	306 kW
Schleifmotordrehzahlen bis	370 U/min
Schleifmotor-Vorschub, stufenlos regelbar	0,5-35 m/min
Kühlmittel-Durchlaufmenge	2000 l/min
Maschinengewicht ca.	50 t
Raumbedarf ca.	11,21 x 5,25 x 3,85 m

ZUSATZINFORMATIONEN

Ausstattung / Zubehör:
- Segmentkopf
  - Durchmesser 1400 mm
  - für Segmentabmessungen 120/106 x 41 x 250 mm
  - Anzahl der Segmente: 1 Satz = 26 Stück
- Schleifmotor-Zustellung
  - in Schritten: 0,002 - 1 mm
  - kontinuierlich: bis 5 mm/min stufenlos

LEYENDECKER & HOLLMANN GMBH
Giesenheide 18 • 40724 Hilden • Tel (+49) 2103 280 97 - 0 • info@lhmachine.com

REFORM
AR42 Typ 19 CNC

LINK ZUM ANGEBOT

http://lhnew.feuer.work/details/maschine/03207-reform

Angebot freibleibend (Zwischenverkauf und Irrtï¿½mer vorbehalten)

DETAILAUFNAHMEN

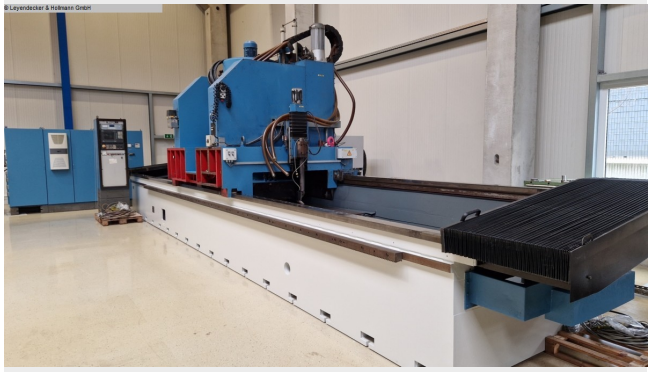

LEYENDECKER & HOLLMANN GMBH
Giesenheide 18 • 40724 Hilden • Tel (+49) 2103 280 97 - 0 • info@lhmachine.com

REFORM
AR42 Typ 19 CNC

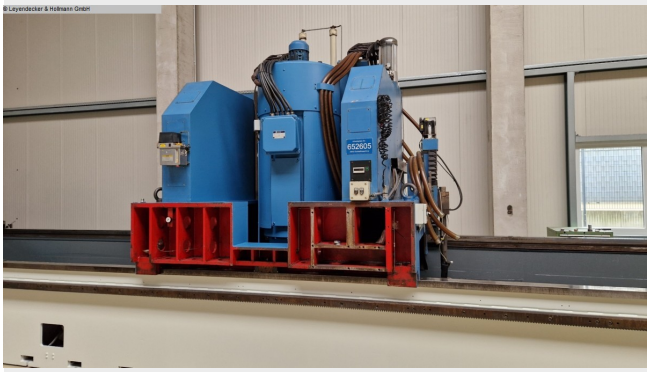

LEYENDECKER & HOLLMANN GMBH
Giesenheide 18 • 40724 Hilden • Tel (+49) 2103 280 97 - 0 • info@lhmachine.com

REFORM
AR42 Typ 19 CNC

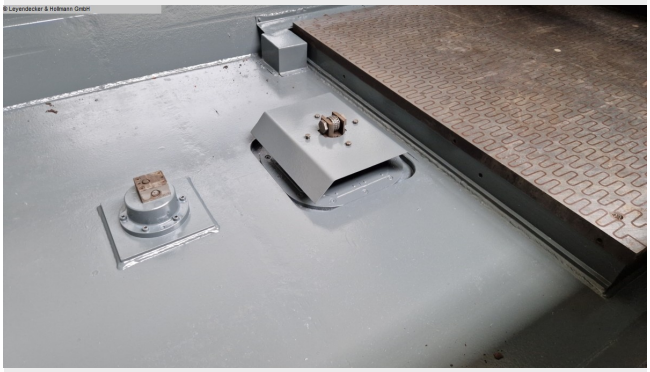

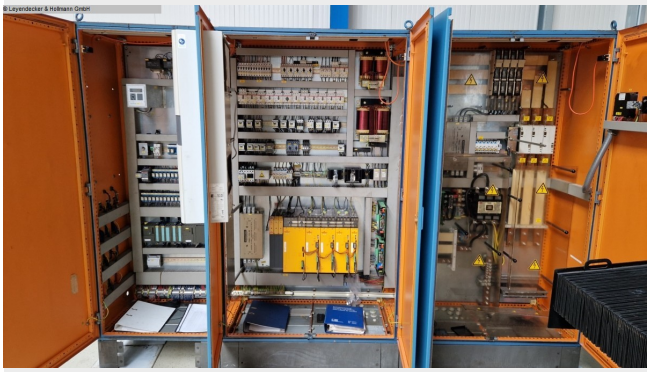

LEYENDECKER & HOLLMANN GMBH
Giesenheide 18 • 40724 Hilden • Tel (+49) 2103 280 97 - 0 • info@lhmachine.com